

## Yunnan & Tibet en petit groupe - 23 mars au 14 avril 2025 (23 jours)

+ extension train du toit du monde, Xi'an et Pékin (+ 5 jours)

Kunming – Forêt de Pierre – Yuanyang – Jianshui – Tuanshan – Dali – Xizhou  
Weishan & Weibaoshan – Shaxi & Shibaoshan – Gorges du Saut du Tigre  
Shangri La – Lijiang – Lhasa – Ganden & Drak Yerpa – Gyantsé  
Shigatsé – Camp de Base de l'Everest – Sakya – Shigatsé – Lhasa

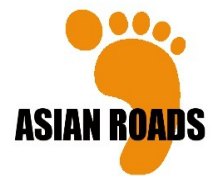

### Dimanche 23 mars 2025 : Départ vers la Chine

Envol, destination la Chine ! Dîner et nuit à bord.

#### 24 mars : Arrivée à Kunming ~ 1h de transfert. Altitude : 1800m

Petit-déjeuner et arrivée en Chine. Transit pour prendre votre vol à destination de Kunming. Arrivée à l'aéroport international de Kunming. Accueil par votre chauffeur et guide francophone (il aura une affichette avec votre nom) dans le hall des arrivées après le passage de l'immigration et la récupération des bagages (sortie C). Transfert à l'hôtel Grand Park 5\* situé dans un agréable quartier du centre de Kunming. Découverte de la ville à pied, avec notamment une balade dans le quartier du lac d'émeraude où les locaux, seuls, en couple, entre amis ou en famille aiment flâner, chanter, danser et jouer de la musique du matin au soir, surtout le week-end ; des scènes de vie sereines et joviales pour une première approche chaleureuse de la Chine, de ses peuples et de leur culture. Bienvenue au Yunnan ! Continuation jusqu'au temple Yuantong, non loin de là. Dîner d'accueil de spécialités du Yunnan. Nuit à l'hôtel Grand Park 5\*.

Note : vous pourrez partir vers la Chine dès le samedi 22 mars, pour une arrivée à Kunming le 23 mars. Dans ce cas, nous assurerons le transfert de l'aéroport à l'hôtel le 23 mars, et vous pourrez commencer les visites à Kunming avec votre guide francophone, dès 9h00 le 24 mars => le supplément sera de 50€ par personne

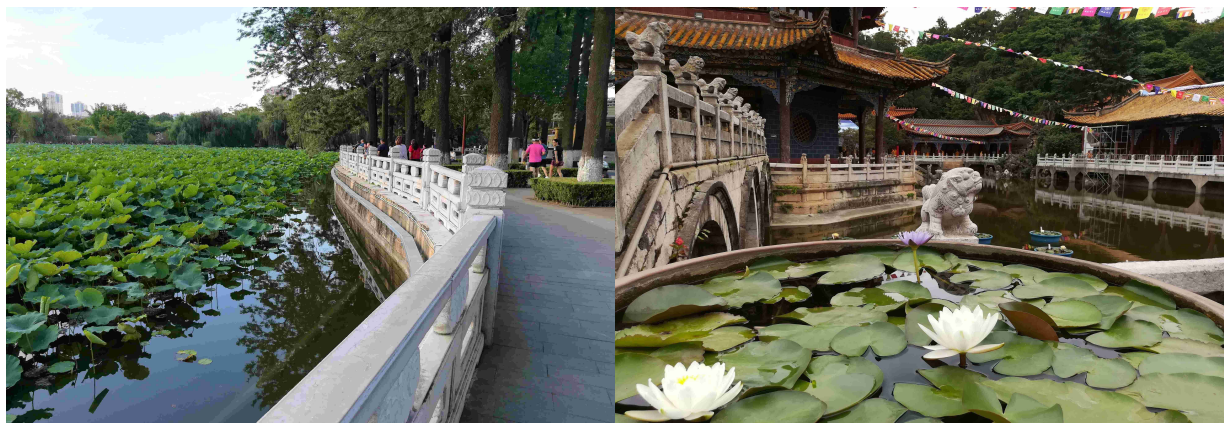

#### 25 mars : Kunming – Forêt de Pierre - Yuanyang ~ 7h de route. Altitude : 1800m

Petit-déjeuner buffet à l'hôtel. Court transfert vers Shilin, célèbre pour sa Forêt de Pierre, de curieuses formations karstiques qui s'étendent sur une superficie de 500km<sup>2</sup>. Nous vous y proposons une marche tranquille d'environ 2h entre pics rocheux et parfois sur d'étroits chemins, en prenant le soin de vous éloigner des groupes de touristes chinois qui restent la plupart du temps près de l'entrée du parc. Poursuite de la route vers la région de Yuanyang. Déjeuner. Si le temps le permet (sinon ce sera demain !), premières balades et points de vue sur les spectaculaires rizières, notamment pour le coucher

du soleil. Installation au superbe hôtel Twelve Manor : vous pourrez jouir depuis vos chambres d'une vue grandiose sur les rizières. Des terrasses sur le toit de l'hôtel ont été aménagées avec des transats pour des moments de contemplation et de sérénité. Dîner. Nuit au Twelve Manor.

### **26 mars : Yuanyang**

Profitez de votre petit-déjeuner avec vue sur les rizières souvent baignées par la brume matinale, pour une atmosphère reposante. Puis vous irez au marché local. Aujourd'hui se tient celui de Niujiaozhai. Vous pourrez y rencontrer les minorités Yi et Hani portant encore leur costume traditionnel. Continuation jusqu'à un petit village de la minorité Yi, pour un déjeuner festif avec les villageois. Cet après-midi, marche à travers de beaux paysages de rizières en terrasses. Vous traverserez de petites bourgades pittoresques. Coucher de soleil sur les rizières. Dîner. Nuit au Twelve Manor.



### **27 mars : Yuanyang - Jianshui ~ 3h30 de route. Altitude : 1500m**

Sur la route vers Jianshui, non loin de votre hôtel, arrêt au marché de Shengcun. Ce sera encore l'occasion de rencontres avec les paysans venant des alentours. Ne soyez pas surpris si les locaux attablés entre amis vous invitent spontanément à partager un verre d'alcool de riz ! Route vers Jianshui, l'une des vieilles villes les plus remarquables du Sud du Yunnan. Découverte du temple de Confucius, qui est le deuxième plus grand en Chine après celui de Qufu, la ville natale du maître. L'ensemble est constitué d'un grand parc avec étang, de plusieurs cours intérieures, de superbes portiques, temples et pavillons. Arrêt aux quartiers des potiers à Wanyao, la terre rouge de Jianshui étant connue à travers toute la Chine. Dîner. Nuit à la superbe résidence Hanlinyuan 4\* charme, au cœur du vieux Jianshui.



### **28 mars : Jianshui**

Balade à travers la vieille ville de Jianshui jusqu'à l'arche Chaoyang, qui abrite une intéressante collections de photos anciennes. Visite d'une fabrique artisanale de tofu, de vieux puits, du marché du

matin. En chemin vers Tuanshan, arrêt au pont du double dragon puis à une ancienne gare d'architecture sino française. Déjeuner sur place. Balade ensuite à travers le village de Tuanshan, resté hors du temps, et dont la plupart des bâtiments date de la dynastie des Qing. De retour à Jianshui, profitez qu'un peu de temps libre pour une balade libre à travers la vieille ville, totalement à l'écart du tourisme. Dîner en ville. Nuit à Jianshui. Nuit à la résidence Hanlinyuan.

**29 mars : Jianshui – Dali - Xizhou** ~ 2h + 1h de route. Altitude : 1900m

Direction la gare de Kunming Sud pour le train rapide vers Dali (déjeuner dans le train / 2h30 de trajet). Transfert vers la vieille ville de Dali, dynamique, jeune et joviale. La vieille ville abrite notamment une ancienne église catholique. Continuation vers l'hôtel de charme Jiyisi Xiangju Art, dans un coin tranquille du village Bai de Xizhou, donnant sur la campagne, non loin du lac Erhai. Dîner.

**30 mars : Weishan et Weibaoshan** ~ 3 heures de route

Départ vers la région préservée de Weishan. En chemin, arrêt au village Hui (minorité musulmane) de Donglinghua, pour y découvrir notamment sa mosquée ou encore son musée offrant une vue magnifique sur les toits de la ville. Encore préservée du tourisme, Weishan héberge une population tout à fait charmante, et souriante. Promenade dans les rues de la vieille ville, découverte des maisons de bois et des petites échoppes. Déjeuner dans un restaurant de cuisine locale. Découverte dans l'après-midi de la montagne de Weibaoshan, située à 2500m d'altitude. Faisant partie d'une des 13 montagnes taoïstes sacrées de Chine, le site est calme, dégage une certaine sérénité, et il fait bon s'y promener pour y découvrir ses petits temples où résident des moines taoïstes. Retour vers la vallée Dali en fin d'après-midi. Dîner. Nuit à l'hôtel Jiyisi Xiangju Art.

**31 mars : Xizhou - Shaxi & Shibaoshan** ~ 2h30 de route. Altitude : 2100m

Balade ce matin au marché typique de Xizhou, avant de prendre la route vers la rustique vallée de Shaxi. Dans l'après-midi, balade à travers le majestueux site de Shibaoshan, bel ensemble de sculptures bouddhistes gravées dans la roche et de temples très zen. Notez qu'il y aura environ 500 marches à monter sur l'ensemble de la visite, où il est assez fréquent de croiser des singes en liberté. Transfert vers votre hôtel de charme Aoding, situé au cœur de l'adorable vieille ville de Shaxi. Dîner.



**1er avril : Shaxi - Shangri La** ~ 4h de route. Altitude : 3200m

Découverte de l'authentique village de Shaxi, ancien grand centre d'échanges commerciaux sur la route des caravanes du thé et des chevaux. Route vers la région tibétaine de Shangri La. Déjeuner. En chemin, arrêt aux incontournables Gorges du Saut du Tigre, parmi les plus profondes du monde au fond desquelles coule le majestueux fleuve Yangtsé, particulièrement puissant et rugissant à cet endroit

précis, étranglé entre la montagne Haba (sommet à 5400m) et la montagne du Dragon de Jade (sommet à 5600m). Continuation de la route offrant des vues époustouflantes sur les montagnes au fur et à mesure que vous gagnerez en altitude. A votre arrivée, installation à l'hôtel Shouyi Inn, situé à l'entrée de la vieille ville. En début de soirée, prenez le temps de flâner dans les ruelles. Pour les plus actifs, vous pourrez monter jusqu'au petit temple Da Gui Shang faisant face à un moulin à prières tibétain géant dominant la ville : superbe au moment du coucher du soleil ! Dîner de spécialités tibétaines et nuit à Shangri La.

## **2 avril : Shangri La**

Savourez votre petit-déjeuner, puis journée de visites de Shangri La et de sa région, à commencer par l'impressionnant monastère tibétain de Songzanlin. Balade au marché local avec ses étals de produits locaux comme le fromage de yak et ses nombreuses espèces de champignons fraîchement cueillis, puis promenade à travers la vieille ville. Déjeuner. Dans l'après-midi, découverte de la campagne tibétaine. Vous pourriez aussi pourquoi pas vous aventurer vers le joli temple de Ringha (), au cœur d'une belle vallée verte. Ce temple est considéré comme l'un des 5 monastères tibétains les plus importants du Yunnan. Les lieux sont paisibles, et peu fréquentés, un moment de méditation idéal. Retour à Shangri La. En soirée, flânez et assistez ou même participez aux danses spontanées des locaux sur la place de la vieille ville. A ne pas manquer ! Dîner. Nuit à l'hôtel Shouyi.



## **3 avril : Shangri La - Basha – Yuhu - Lijiang ~ 3h30 de route. Altitude : 2300m**

Route matinale vers Lijiang. A Yuhu, passez un agréable moment chez une famille Naxi, où vous pourrez bien comprendre la très particulière culture Dongba, avec notamment une écriture pictogramme encore utilisée de nos jours (quasi unique au monde). Au cœur de la vallée de Lijiang, d'où vous aurez une superbe vue sur les sommets enneigés du massif du Dragon de Jade, continuez vers le village Naxi de Baisha, pour notamment y découvrir l'exceptionnelle école de broderie sur soie de la famille Mu. Court transfert vers la vieille ville de Lijiang, et installation au très bel hôtel Fine Art Panorama, surplombant les toits de la vieille ville. Dîner.

## **4 avril : Lijiang**

Journée de découverte à pied de la vieille ville de Lijiang, à commencer par son marché. Vous déambulerez dans les ruelles pittoresques, et vous aventurerez vers le très joli parc de l'Étang du Dragon Noir avec les montagnes en toile de fond qui se reflètent dans les eaux claires ; à ne pas manquer ! Un peu de repos pour profiter de votre hôtel. Dîner. Découvrez une ambiance différente en soirée à Lijiang, qui devient très festive ! Nuit à l'hôtel Fine Art Panorama.



**5 avril : Lijiang - Lhasa** ~ transferts 40min + 1h30

Transfert vers l'aéroport de Lijiang pour le vol matinal vers Lhasa. Accueil par votre chauffeur et guide francophone, puis transfert à l'hôtel Tangkha. Reste de la journée d'acclimatation à l'altitude, le guide francophone reste à disposition pour des visites à pied depuis votre hôtel.

**6 avril : Lhasa**

Visite du monastère de Jokhang, et marche autour du monastère avec d'autres pèlerins sur le chemin du Barkhor (visite la veille en fonction de l'heure d'arrivée). Découverte du palais du Potala. Déjeuner. Dans l'après-midi, du monastère de Séra. Bien que très endommagée lors de l'invasion chinoise du Tibet, puis sous la Révolution Culturelle, elle a été restaurée et n'a pas perdu sa fonction d'université monastique. Elle accueille encore aujourd'hui un grand nombre de moines et de pèlerins. Nuit à l'hôtel Tangkha.



**7 avril : Lhasa - Ganden – Drak Yerpa – Lhasa** ~ 3h de route

La région de Lhasa regorge de vallées secrètes baignées par l'air pur des sommets himalayens, abritant monastères et villages d'éleveurs. Vous serez transférés à Ganden et découvrirez son monastère pyramidal aux délicates fresques. L'après-midi visite des grottes de Drak Yerpa. A une altitude de 4885 mètres, le monastère de Drak Yerpa a été construit comme l'un des temples de méditation par Songtsen Gampo pour sa princesse népalaise, Bhrikuti. Le monastère a été nommé d'après la vallée où il se trouvait. Plus tard, de nombreux maîtres bouddhistes sont venus ici pour la méditation. Maintenant le Drak Yerpa est devenu l'un des quatre domaines de méditation dans le Tibet. Nuit à Lhasa.

**8 avril : Lhasa - Gyantsé** ~ 5h de route. Altitude : 3950m

Départ le matin pour Gyantsé, par le superbe lac Yamdrok, un des lacs saints du Tibet. Passage par le col de Karo (5000m). Vue sur un joli glacier en route. Arrivée à Gyantsé, montée au Dzong. C'est ici qu'eut

lieu la bataille décisive lors de l'invasion des Britanniques en 1904. Le fort de Gyantse offre une très belle vue sur la vallée et toute la ville de Gyantsé. Nuit à l'hôtel Yutuo.

**9 avril : Gyantsé – Shigatsé** ~ 2h de route. Altitude : 3800m

Visite le matin du monastère de Pelkor, et de la vieille ville de Gyantsé. Route ensuite pour Shigatsé. Visite du joli village de Shalu et de son monastère en chemin. Le monastère de Shalu remonte au 11ème siècle, et sa rénovation fût entreprise au 15ème siècle grâce à l'aide financière de l'empire mongol. Le style du monastère de Shalu diffère complètement de tous les autres monastères du Tibet, en raison de sa toiture de style très chinois faite de tuiles vernissées vertes et jaunes. Nuit à l'hôtel Gesar



**10 avril : Shigatsé - Tashizong** ~ 6h de route. Altitude : 4200m

Visite du marché de Shigatsé, puis kora des pèlerins autour du monastère de Tashilhumpo. Route vers la région de l'Everest. Nuit à l'hôtel Wuji à Tashizong

**Alternative sans Everest** : Si vous ne souhaitez pas vous rendre dans la région de l'Everest, il vous est possible de revenir en train sur Lhasa le 10 avril après-midi, puis de quitter Lhasa dans la journée du 11 avril 2025 => baisse du coût du voyage de 250€ par personne.

**11 avril : Tashizong - Everest – Sakya – Shigatsé** ~ 7h de route. Altitude : 3800m

Lever tôt pour la route vers le camp de base de l'Everest et le monastère Rongbuk par une route splendide réputée comme l'une des plus hautes du monde (avec une moyenne de 5000 mètres d'altitude et des passages à plus de 5200 mètres). Visite du temple « le plus haut du monde » et qui offre une vue imprenable sur l'Everest (plus précisément la face nord, seulement visible depuis le Tibet). La structure est modeste et dénote avec les cités monastiques visitées auparavant mais compense largement par son charme et son authenticité. Retour à Shigatsé avec la découverte de Sakya en chemin. Son monastère, fondé en 1073 est le siège de l'une des quatre grandes écoles du bouddhisme tibétain, l'école Sakyapa. L'architecture médiévale mongole du monastère diffère de celle des temples de Lhasa. Nuit à Shigatsé à l'hôtel Gesar

**12 avril : Shigatse - Lhasa** ~ 3h30 de route. Altitude : 3700m

Ce matin, découverte du monastère de Tashilunbo : résidence des Panchen Lama successifs et construit par le 1er Dalai Lama au 15ème siècle, il abrite la plus grande statue en bronze du monde, qui a été construite en 1904 pour le Bouddha du futur Maitreya. Direction Lhasa en longeant le fleuve Brahmapoutre. Pendant le trajet, vous pourrez observer ce long fleuve qui parcourt le Tibet mais aussi l'Inde et le Bangladesh. Temps libre dans la vieille ville de Lhasa. Nuit à l'hôtel Tangkha.



### **13 avril : Départ de Lhasa (en avion)**

Transfert à l'aéroport de Lhasa pour votre vol retour. Transit par Pékin.

### **14 avril : Arrivée à votre domicile**

Arrivée dans la journée. Fin de nos services.

## **EXTENSION TRAIN DU TOIT DU MONDE, XI'AN, PEKIN ET MURAILLE DE CHINE (+ 5 jours)**

### **13 avril : Départ de Lhasa (en train)**

Matinée libre, avant le transfert à la gare de Lhasa pour le train vers Xi'an, au départ à 11h50. Cet horaire de départ vous permet de découvrir les plus beaux paysages du train du toit du monde, entre Lhasa et Golmud. Repas libres dans le train. Nuit en couchettes molles.

### **14 avril : train du toit du monde - Xi'an**

Arrivée à Xi'an à 20h38. Accueil puis transfert à l'hôtel Feeling.

### **15 avril : Xi'an**

Départ pour le célèbre site historique de l'armée en terre cuite, protectrice du tombeau du premier empereur de Chine, Qin Shi Huangdi. Découverte émouvante des 6 000 guerriers et chevaux d'argile, grandeur nature, alignés en formation de bataille. Déjeuner. De retour à Xi'an, visite du musée provincial du Shaanxi. Connue pour être le berceau de la civilisation chinoise, la province du Shaanxi possède de nombreux sites archéologiques protégés. On y trouve plus de 300 000 objets témoignant de la richesse de cette civilisation et retraçant l'histoire de la Chine. Dîner banquet de raviolis. Nuit à l'hôtel Feeling.



### **16 avril : Xi'an - Pékin**

Balade dans le quartier musulman comprenant la visite de la Grande Mosquée. Découverte du parc de la petite Pagode de l'Oie Sauvage, construite pour abriter les sutras rapportés de l'Inde par le moine Yijing. Transfert à la gare de Xi'an pour le train rapide à destination de Pékin (4h30 de trajet). Accueil puis transfert à l'hôtel Kelly's Courtyard. Dîner.

### **17 avril : Pékin**

Accueil par votre guide francophone à votre arrivée à la gare de Pékin. Promenade sur la place Tian An Men, la « Porte de la Paix Céleste » puis découverte de la Cité Interdite, jadis lieu de résidence des empereurs chinois et centre du pouvoir politique. A la sortie, promenade sur la colline du charbon (108m de haut), d'où vous pourrez bénéficier d'une vue à 360 degrés sur Pékin. Visite du Temple du Ciel, niché dans l'immense parc de Tiantan Gongyuan, dont la majestueuse rotonde à la triple toiture est l'une des plus belles réussites de l'architecture Ming. Promenade à pied le long du central axis en direction de Qianmen. Une balade sympathique dans une ruelle populaire, ainsi que dans le quartier des Hutongs de Houhai si le temps le permet. Dîner de canard laquée, spécialité de Pékin. Nuit à l'hôtel Kelly's Courtyard.



### **18 avril : Muraille de Chine et Pékin**

Départ pour la Grande Muraille à Mutianyu : construite sur 6700 km de long pour protéger l'Empire du Milieu des invasions des Barbares du Nord, inscrite au Patrimoine Mondial de l'Humanité. Montée prévue en télécabine, descente à pied. Déjeuner, puis de retour à Pékin, visite du palais d'été, et balade dans le grand parc en longeant le grand lac Kunming. En soirée, spectacle d'acrobaties chinoises, avant le transfert à l'aéroport de Pékin pour le vol CA875 Air China vers Paris.

### **19 avril : Pékin - Paris**

Départ de Pékin à 2h10, arrivée à Paris CDG le jour même à 7h25. Fin de nos services.



## Notre sélection d'hôtels pour votre circuit au Yunnan et Tibet :

### **Kunming** : Grand Park Hotel 5\*

Hôtel bien situé au centre de la ville dans le quartier du lac d'émeraude. Il ne s'agit pas à proprement parler d'un hôtel de charme mais d'un très bon confort, idéal pour commencer votre séjour au Yunnan de la meilleure façon possible, avec des visites possibles facilement à pied depuis l'hôtel.



### **Jianshui** : résidence Hanlinyuan (4\* charme)

La première superbe résidence de caractère de votre séjour au Yunnan, constituée de belles chambres autour de jolies cours intérieures, au cœur du vieux Jianshui. Enormément de charme.

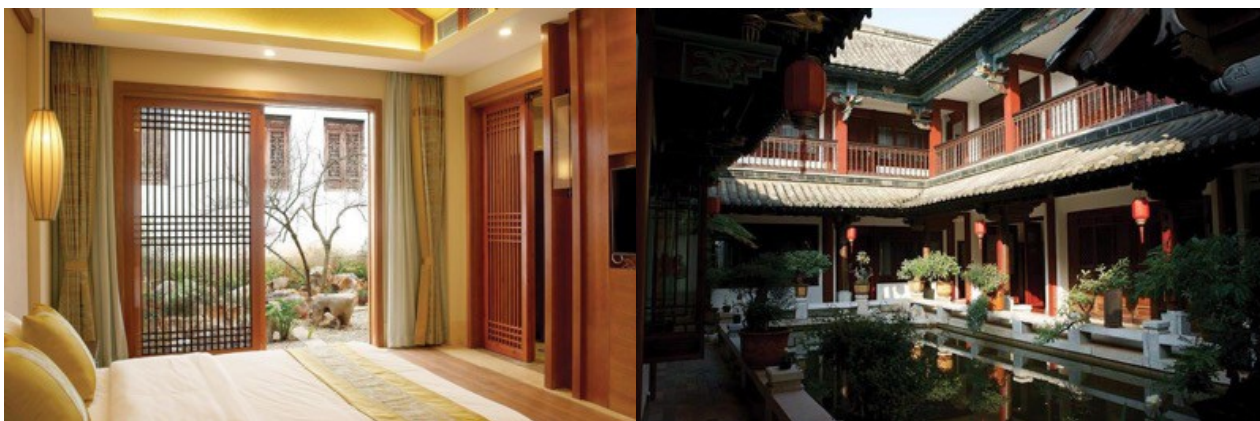

### **Yuanyang** : Twelve Manor 4\* (charme)

Nouvel hébergement grand confort, situé au village de Shengcun, vos chambres donnent sur les rizières en terrasses. Décoration soignée, parking juste à côté, la nouvelle adresse n°1 dans la région de Yuanyang, 3 catégories au dessus des hôtels type Yunti utilisés habituellement par les groupes.



**Xizhou** : Jiyisi Xiangju Art Hotel (auberge de charme)

Un peu en retrait du cœur même de la vieille ville de Xizhou, et à 30mn de route de l'agitation de Dali, cet établissement de 14 chambres a ouvert ses portes en 2019 pour accueillir les voyageurs souhaitant profiter de la sérénité de Xizhou. Petit-déjeuner sur place fait d'un plateau de « mini mets » variés à la fois chinois et occidentaux.



**Shaxi** : Aoding Courtyard (hôtel de charme)

Agréable hôtel situé au cœur de la vieille ville de Shaxi. Belle demeure traditionnelle rénovée.



**Shangri La** : Shouyi (hôtel de charme)

Chaleureuse hôtel situé tout proche de la vieille ville de Shangri La. Beau bâtiment tibétain rénové avec beaucoup de goût, bon petit-déjeuner.



**Lijiang** : Fin Art Panorama (hôtel de charme)

Nouvel établissement situé la colline du Lion, dominant tout Lijiang ! Idéal pour vos balades à pied vers la vieille ville de Lijiang, pour un cadre reposant et spectaculaire.



**Lhasa** : Tangkha Hotel

Idéalement situé dans le centre ville, cet hôtel est proche de la plupart des monuments de Lhasa. Les chambres sont spacieuses, la terrasse offre une belle vue sur le Jokhang.



**Gyantse** : Yutuo hotel

Cet établissement ouvert en 2018 offre des équipements de qualité et une décoration soignée, le tout à un emplacement central et dans un environnement agréable.



**Shigatse** : Gesar hôtel / bâtiment tibétain

Situé au calme, cet établissement propose des chambres spacieuses et confortables, de bonnes douches chaudes et un petit déjeuner copieux et varié.



### **Tashizong : Wuyi hotel**

Situé à 4200m d'altitude, l'hôtel Wuyi se situe au pied de l'everest, à environ 1h de route. Toutes les chambres de l'hôtel, propres, grandes et confortables, sont équipées de salles de bains privées, d'eau chaude 24h/24, de machines à oxygène.



### **Xi'an : Feeling Hotel Bell Tower**

Situé dans le centre-ville de Xi'an, vous profiterez d'une connexion Wi-Fi gratuite dans l'ensemble des locaux. Toutes les chambres du Feeling Hotel Bell Tower sont équipées d'une télévision à écran plat et de la climatisation. Chacune est équipée d'une bouilloire et d'un minibar gratuit. Leur salle de bains privative est pourvue d'une douche, de chaussons et d'articles de toilette gratuits.

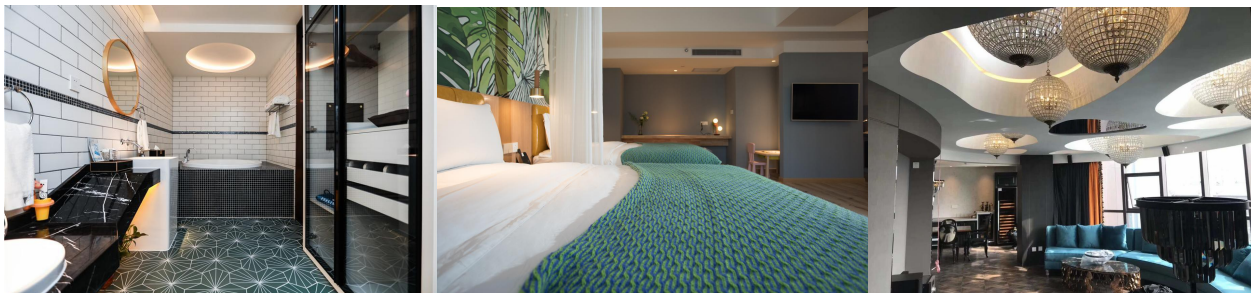

### **Pékin : Kelly's Courtyard**

Le Kelly's Courtyard est un petit hôtel authentique à Pékin situé dans un quartier traditionnel de la ville. Les chambres sont dans un style classique mais élégant et disposent de toutes les commodités nécessaires au bien-être des voyageurs.





Notre double implantation en Chine et en France vous assure la maîtrise de votre voyage de A à Z, sans intermédiaire et donc au meilleur coût possible ! Nous vous offrons la forte connaissance terrain et la réactivité de notre agence locale, ainsi que les garanties et facilité de paiement offerte par notre agence française, vous permettant de voyager en toute tranquillité !

### **Notre présence sur le terrain en Chine**

- Agence locale réceptive implantée à Kunming, en Chine, depuis 2007
- 1 interlocuteur unique pendant toute les phases de création de voyage, jusqu'à votre retour de Chine
- Réservation en direct de l'ensemble de nos services à travers la Chine
- Relations de confiance et de respect avec nos différents partenaires sur l'ensemble de la Chine
- Recherche d'amélioration continue et de création d'itinéraire toujours plus surprenants et authentiques
- Disponibilité et réactivité sur place, numéro joignable 24h/24h
- Guides locaux francophones expérimentés et sélectionnés pour leurs compétences
- 12 conseillers experts, voyageant régulièrement à la recherche de destinations encore authentiques
- Connaissance « terrain » nous permettant de vous proposer des circuits adaptés, exclusifs et originaux

### **Notre agence en Chine**

China Roads 1326 South Ring Road, Kunming, Yunnan, China. Licence : L-YN-00070

Téléphone : (0086) 159-49379-177

Site web : [www.China-Roads.fr](http://www.China-Roads.fr) & [www.Yunnan-Roads.fr](http://www.Yunnan-Roads.fr) & [www.Tibet-Roads.fr](http://www.Tibet-Roads.fr)

### **Les garanties et avantages de notre agence en France**

- Paiement de votre voyage en France par simple virement ou carte bancaire (Visa, Mastercard et AMEX) via notre site sécurisé, vous évitant des frais de transfert bancaire coûteux vers la Chine ou les suppléments habituellement demandés de 4 à 5% du prix du voyage pour un paiement carte en Chine
- Immatriculation de notre agence auprès d'Atout France vous garantissant de notre professionnalisme
- Assurance responsabilité civile professionnelle HISCOX
- Agrément IATA vous faisant bénéficier de la gestion de vos vols internationaux à tarif négocié
- Garantie financière souscrite auprès de l'APST vous garantissant un remboursement intégral des sommes déjà versées en cas de défaillances de notre part, sinon la prise en charge de votre voyage dans les mêmes conditions qu'établies auprès de notre agence

### **Nos agences en France (Dinan, Nice, Marseille)**

VOYAGEOS, 19 rue Chateaubriand 22100 Dinan FRANCE

Téléphones : 09-83-07-44-60 ou 06-40-27-64-22 / en semaine de 9-12h puis 14-19h

VOYAGEOS, 06310 Beaulieu-sur-Mer FRANCE (sur rendez-vous uniquement)

Téléphone : 07-87-67-02-27 / en semaine de 9-17h

VOYAGEOS, Marseille FRANCE (sur rendez-vous uniquement)

Téléphone : 07-77-45-18-50 / en semaine de 9-17h

### **Engagement associatif**

. 2€ par voyageur reversés à 2 œuvres caritatives :

- Couleurs de Chine : parrainage pour la scolarisation de jeunes filles dans le Nord du Guangxi
- Enfants du Mékong : scolarisation d'enfants dans le Haut Yunnan

+ la plantation d'un arbre par voyageur avec la fondation Yves Rocher "Plantons pour la planète"

### **Des circuits « faits maison » - Des commentaires de voyageurs authentiques**

Nos circuits, et plus généralement tous les contenus que nous créons et publions, sont le fruit d'une longue recherche et d'une expérience de plus de 15 ans. Mais ils sont régulièrement - pour ne pas dire constamment - copiés. Ne vous en étonnez pas, mais sachez juste reconnaître la copie de l'original !

Nous ne publions pas de faux commentaires voyageurs comme cela est malheureusement devenu courant sur Internet. Tous les commentaires qui se trouvent sur les forums et nos sites sont garantis authentiques ! Plusieurs témoignages d'anciens de nos voyageurs ici : [Commentaires voyages Yunnan](#)

**TARIFS** - Sur la base de 4 à 12 voyageurs maximum, hébergés en chambre double / twin :

**Diversités du Yunnan en petit groupe Tibet** : 1550€ par personne

**Vol Lijiang - Lhasa** : 180€ par personne

**Tibet, sur le toit du monde, en petit groupe** : 1290€ par personne

**Extension train du toit du monde, Xi'an & Pékin** : 980€ par personne

**Vols internationaux** : ~1000€/pers pour retour depuis Pékin, ~1200€/pers pour retour depuis Lhasa

- Acompte à la réservation de 30% des frais de voyage, par virement ou carte bancaire en France

- Solde 1 mois avant le départ, à nouveau par virement ou carte bancaire en France

#### **Ces tarifs comprennent :**

- ▶ Les hôtels mentionnés avec petit-déjeuner tous les jours sur place
- ▶ Guide francophone au Yunnan (24 mars au 4 avril), au Tibet (5 au 12 avril), à Xi'an (15-16 Avril) et Pékin (17 et 18 avril 2025)
- ▶ Tous les transports en minibus privé
- ▶ Trains Kunming-Dali et Xi'an-Pékin (seconde classe), Lhasa-Xi'an (couchette molle)
- ▶ Les tickets d'entrées pour toutes les visites et activités mentionnées, permis de voyage au Tibet
- ▶ Pension complète dans de bons restaurants locaux, avec boissons (journées avec guide)
- ▶ Paiement par carte bancaire en France, pour profiter de vos assurances de voyages offertes
- ▶ Garanties de notre agence de voyage française (assurance pro, garantie des fonds déposés)
- ▶ Conseils de nos experts Yunnan en France, assistance de notre propre agence à Kunming

#### **Ces tarifs ne comprennent pas :**

- ▶ Les vols internationaux (nous contacter pour un plan de vols et tarifs précis)
- ▶ Les pourboires aux guides et chauffeurs (~80€ par personne pour l'ensemble du séjour)
- ▶ Supplément chambre individuelle si vous voyagez seul (705€, notre prix coûtant)
- ▶ Les dépenses personnelles
- ▶ Le visa chinois

Programme sujet à légère modification en raison des changements d'horaires ou annulation des compagnies aériennes, de la disponibilité des guides et hôtels ou des intempéries météorologiques.

En Chine : Yunnan Roads, 1326 South Ring Road, Kunming, Yunnan. Licence : L-YN-00070

En France : Voyageos, 19 rue Chateaubriand 22100 Dinan. Licence Atout France : IM022130002

